



FELSOCEM

Ciencia que integra Latinoamérica

PRESENTACIÓN ASPEFAM

**Federación Latinoamericana de Sociedades
Científicas de Estudiantes de Medicina**

¿QUÉ ES FELSOCEM?

La Federación Latinoamericana de Sociedades Científicas de Estudiantes de Medicina (FELSOCEM) es una asociación Civil con personería jurídica de carácter científico, permanente e independiente, sin fines de lucro, incompatible con toda actitud sectarista en el campo político, racial, religioso, social o sexual, para asegurar el esfuerzo colectivo y poder lograr sus objetivos.



MISIÓN

- Fomentar la investigación científica e implementar mecanismos para promover la inclusión científica en el área de las ciencias de la salud en estudiantes latinoamericanos.

VISIÓN

- Ser una organización innovadora, sólida y de alta calidad con referencia a nivel internacional en el ámbito de la investigación médica.

OBJETIVO GENERAL

- Elevar el nivel científico de los estudiantes latinoamericanos, promoviendo la investigación en el área de la salud en el pre-grado y la educación médica continua, actividades que se llevan a cabo con la debida proyección hacia la comunidad.



ORGANIZACIÓN



CONSEJO DIRECTIVO FELSOCHEM GESTIÓN 2018-2019

COMITÉ EJECUTIVO



PRESIDENTE
Univ. Sebastián
Joaquín Ocampo



VICEPRESIDENTE
Univ. Luciana Daniela
Garfisi Torales



**SECRETARIA
EJECUTIVA**
Univ. Andrea Retana Gonzalez



TESORERA
Univ. Marcía Antonella
Dure Martinez



FISCAL
Univ. Edgar Gonzalo
Dure Acuña



**SECRETARIO
GENERAL**
Univ. Derlis Javier Rolón Arévalo

COMITÉS PERMANENTES



DIRECTOR CPEDEC
Univ. Néstor Valentín
Rocha Saravia



DIRECTORA CPAIS
Univ. Leydi del Pilar
Lema Lema



DIRECTORA CPEM
Univ. María Alicia
Quiñonez Rivas



DIRECTOR CPRII
Univ. Eddy Cossio
Andía



CONSEJERA ZONA A
Univ. Ana Lucía
Domínguez Kallus



CONSEJERO ZONA B
Univ. Rodrigo Forteza
Bustos



CONSEJERA ZONA C
Univ. Alba Lorena
Fernández Espindola



CONSEJERO ZONA D
Univ. Gustavo Andrés
Hernández Arriaga

CONSEJEROS DE ZONAS

GRUPOS DE TRABAJO



DIRECTORA MVL
Univ. Laura Andrea
Figueroa Luizaga



DIRECTORA REPC
Univ. Chelsea Karin
Callisaya Perez

CIMEL



EDITOR EN JEFE CIMEL
Univ. Joel Alexander
Coronado Quispe



PRESIDENTE CES
Univ. George Dennison
Velásquez Cuyuch

CES



VICEPRESIDENTE CES
Univ. Carlos Manuel
Moreno Arteaga



SECRETARIO CES
Univ. Fernando Nicolás
González Ferreira



MIEMBRO CES
Univ. Alber Ramon
Giménez Bernal

PRESIDENTE COCCI



**PRESIDENTE
COCCI 2019**
Univ. Julio Machuca

CONSEJO ASESOR



**PRESIDENTE
CONSEJO ASESOR**
Univ. Fiorella Inga Berrospi



MIEMBRO CES
Univ. Nadine Sofía
Bellatin Luque



MIEMBRO CES
Univ. Valeria Jimena
Padilla Fernández



COMITÉS PERMANENTE



XI CONCURSO DE PROYECTOS MULTICENTRICOS



PMC
Bases y condiciones



La Coordinación de Proyectos Multicéntricos y la Coordinación de Cursos te invita para la Videoconferencia:

"LO MÁS IMPORTANTE DE LOS ESTUDIOS MULTICÉNTRICOS"



Dr. Christian Mejía 

16 de febrero 2019
(sábado)

16 hs - Perú 



INFO:



+59176287733 - IDELI
+5567984531326 - LAURA

CICLO DE VIDEOCONFERENCIAS

Introducción a la Investigación Científica



Tema 1. *Elección del tema, planteamiento del problema, justificación y objetivos*

Dr. Carlos Rios, Paraguay

Fecha: 24 de noviembre, 14:00 hs (hora de Paraguay)



Informaciones:
Laura Marcon
Coordinadora de Cursos
 +5567984531326



CURSO DE ACCESO Y COMUNICACIÓN CIENTIFICA EN SALUD FELSOCEM-BIREME OPS/OMS – Sao Paulo, Brasil



CPAIS

Video-Conferencia

16 Diciembre
16:00 Paraguay
Vía Youtube : Canal oficial de CPAIS

Enfermedades infecciosas de la piel en niños



Disertante:
Dra. Verónica Rose Marie Rotela Fisch

Cargos:
Especialista en Dermatología y Venerología; Medicina Interna



Doctora en Medicina y Cirugía. Facultad de Ciencias Médicas. Universidad Nacional de Asunción. Paraguay
Especialista en: Dermatología y Venereología; Medicina Interna. FCM-UNA. Asunción, Paraguay.
• Didáctica Universitaria. FI-UNA.
• Gestión de Recursos en Salud Pública. CIRD. FCS-UNCA. Asunción, Paraguay.
• Estética Integral: FCS. UNNE. Corrientes, Argentina
• Endocrinología y Metabolismo. FCS. UNNE. Corrientes, Argentina.
• Miembro: Colegio Iberoamericano de Dermatología, Sociedad Paraguaya de Dermatología, Sociedad Paraguaya de Medicina Interna.
• Ex Miembro FELSOCEM, Ex Miembro SOCIEM-UNA.



CUMIS
X Murillo 2019
VERSION
Campamento Universitario Multidisciplinario
De Investigación Y Servicio

¡SOMOS CUMIS INTERNACIONAL FELSOCEM!

¡Acompáñanos a hacer parte de esta experiencia!

- ✓ Atención primaria en salud.
- ✓ Promoción y Prevención.
- ✓ Investigación y más.

Incluye: Alimentación, Zona de camping, Transportes internos, Souvenir y material de trabajo.

INSCRIPCIÓN: 50 DÓLARES.
SEDE: MURILLO TOLIMA, COLOMBIA.

10 CUPOS

Información: (+57) 3232070615 – (+57) 3116236144

CUMISMURILLO2019
 CUMIS Murillo Tolima 2019

Capítulo I

Videoconferencia Métodos Anticonceptivos. Generalidades

DOMINGO, 24 DE FEBRERO
15:00 HS. URUGUAY
CANAL YOUTUBE CPEM



CPEM



Ciencia que integra Latinoamérica



DRA. ANA BELEN ARAUZ (PANAMA)

Hablemos de VIH

Fecha: Jueves 6 de Diciembre
16:00 horas PANAMA



FELSOCEM
Ciencia que integra Latinoamérica

Médico especialista del Servicio de Enfermedades Infecciosas: Hospital Santo Tomás (Panamá); Máster en Epidemiología; London School of Hygiene and Tropical Medicine; Especialidad en Infectología; Universidad de Guadalajara.



TRIVIA CPEM

MODALIDAD VIRTUAL!!!

INCRIPCIONES

Inscríbete hasta el 18 de Junio a través de:
http://bit.ly/trivia_online_cpem

PLATAFORMA QUIZZ

FECHA

Del 19 al 25 de Junio



Ciencia que integra Latinoamérica



CPRII

 Curso de actualización de Neurología y Neurocirugía - ENERO 2019

Modalidades de pago:

Presencial





Estudiantes UNMSM: S/100.00
Estudiantes general: S/150.00
Profesionales: S/250.00

Virtual

Estudiantes UNMSM: S/120.00
Estudiantes general: S/160.00
Profesionales: S/270.00
Extranjeros: \$/ 45 dólares

Presencial y virtual

Estudiantes UNMSM: S/150.00
Estudiantes general: S/200.00
Profesionales: S/300.00

XIX PASANTÍA DE CARDIOLOGÍA Y CIRUGÍA CARDIOVASCULAR

DEL 2 AL 26 DE ENERO, LIMA - PERÚ

BECA KAPLAN 2018

¡FALTAN 6 DÍAS!



 **FELSOCEM**
Ciencia que integra Latinoamérica



GRUPOS DE TRABAJOS



MVL



[INICIO](#)

[QUINES SOMOS](#)

[ZONAS](#)

[COMITES](#)

[CIMEL](#)

[COCCI](#)

[CONTACTANOS](#)



II Reunión Internacional 2019

Il Reunión Internacional 2019 de directivos de la FELSOCEM, Guadalajara, México - Sede del próximo XXXIV CCI

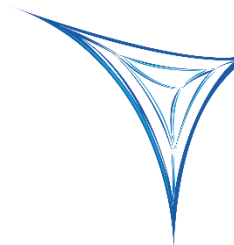

FELSOCEM
Ciencia que integra Latinoamérica

CARDIOPATIAS CONGENITAS

La cardiopatía congénita es una anomalía en la estructura y el funcionamiento del corazón.

Se deben a un desarrollo anormal del corazón antes del nacimiento. Alrededor del 1% de los bebés nacen con uno o más problemas del corazón.



FACTORES QUE AUMENTAN EL RIESGO:

- > La madre o el padre tiene una cardiopatía congénita.
- > Un hermano tiene una cardiopatía congénita.
- > La madre es diabética.



Fallot
anillo pulmonar hipoplásico

Insuficiencia valvular
pulmonar severa
con el parche
transanular

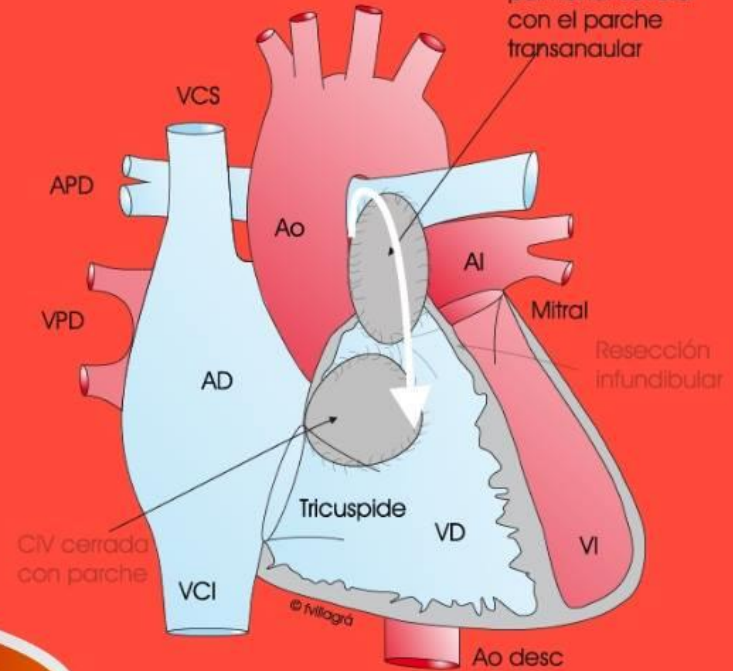

FELSOCEM
Ciencia que integra Latinoamérica



FELSOCEM
Ciencia que integra Latinoamérica

VIRUS DEL PAPILOMA HUMANO: REVISIÓN DE LA LITERATURA

Vasquez-Bonilla, WO^{1,3}; Rotela-Fisch, Verónica^{2,3}; Ortiz-Martínez Yeimer^{4,5}

¹Médico General. Hospital Escuela Universitario, Universidad Nacional Autónoma de Honduras. Tegucigalpa, Honduras.

²Especialista en Medicina Interna. Hospital de Clínicas. Facultad de Ciencias Médicas-Universidad Nacional de Asunción. Paraguay.

³Médico Asesor. Federación Latinoamericana de Sociedades Científicas de Estudiantes de Medicina (FELSOCEM).

⁴Médico General. Hospital La Divina Misericordia. Magangué, Bolívar, Colombia.

⁵Médico Asesor. Asociación de Sociedades Científicas de Estudiantes de Medicina de Colombia (ASCEMCOLO).

CIMEL 2017; 22(1) 72-76

RESUMEN

La infección genital por el Virus del Papiloma Humano (VPH), es una enfermedad de transmisión sexual (ETS) de alta incidencia mundial; desempeña un rol importante en la génesis de las lesiones pre-neoplásicas y del cáncer invasivo de cuello uterino. El VPH es un virus de tamaño pequeño, no encapsulado, virus ADN de doble cadena circular. Existen varios subtipos, entre ellos son carcinogénicos o de alto riesgo a los tipos VPH 16-18-31-33-35-39-45-51-52-56-58-59-67-68-73-82; probablemente carcinogénicos a los tipos VPH 26-53 y 66. Los tipos de VPH de bajo riesgo encontrados comúnmente fueron VPH 6-11-40-42-43-44-54-55-57-61-62-64-69-70-71-72-81-83-84 y CP6108. Además del Cáncer Cérvico-Uterino (CCU), también produce cáncer de vagina, vulva, ano, pene y orofaríngeo; enfermedades benignas como las verrugas, condilomas genitales y patología de las vías aéreas superiores como la Papilomatosis respiratoria recurrente. El diagnóstico se realiza con: examen clínico, colposcopia y los estudios citológicos e histopatológicos, además existen otros métodos basados en la manipulación de ácidos nucleicos para detectar y tipificar VPH con alta sensibilidad y especificidad.

La vacunación contra el VPH es una de las acciones que se están implementando para la erradicación del cáncer cérvico-uterino a nivel mundial, aunque faltan muchos años para evaluar la efectividad de las vacunas en todo el espectro de enfermedades relacionadas con el virus. En la actualidad no existe un fármaco específico contra el VPH, sin embargo, el tratamiento debe ser consensuado con el fin de dar una mejor calidad de vida, teniendo en cuenta siempre la morfología y la extensión de las lesiones.

Palabras Clave: Infecciones por Papillomavirus; vacunas contra papillomavirus; neoplasias del cuello uterino; cáncer (Fuente DeCS BIREME)

HUMAN PAPILOMAVIRUS: REVIEW OF THE LITERATURE

ABSTRACT

Genital infection by the Human Papilloma Virus (HPV) is a sexually transmitted disease (STD) of high global incidence, it plays an important role in the genesis of pre-neoplastic lesions and invasive cervical cancer. HPV is a small, unencapsulated, circular double-stranded DNA virus. There are several subtypes, among them are carcinogenic or high-risk HPV types 16-18-31-33-35-39-45-51-52-56-58-59-67-68-73-82, probably carcinogenic HPV types 26-53 and 66. The low-risk types of HPV commonly found were HPV 6-11-40-42-43-44-54-55-57-61-62-64-69-70-72-81-83-84 and CP6108. In addition to Cervical-Uterine Cancer (CCU), it also causes vagina, vulva, anus, penis, and oropharyngeal cancer, benign diseases such as warts, genital condylomas and pathology of the upper airways such as recurrent respiratory papillomatosis. The diagnosis is made with: clinical examination, colposcopy, cytological and histopathological studies, there are also other methods based on the manipulation of nucleic acids to detect and typify HPV with high sensitivity and specificity.

Vaccination against HPV is one of the actions that are being implemented for the eradication of cervical cancer worldwide, even though many years remain to evaluate the effectiveness of vaccines across the spectrum of virus-related diseases. Nowadays, there is no specific drug against HPV, however the treatment must be consensual in order to give a better quality of life, always taking into account the morphology and extent of the lesions.

Key words: papillomavirus infections; Papillomavirus vaccines; cervical neoplasms; cancer. (Source: MeSH NLM)

INTRODUCCIÓN

La infección por el Virus del Papiloma Humano (VPH), constituye una enfermedad de transmisión sexual (ETS) que afecta, en su mayoría, a los órganos genitales⁽¹⁾. En países en vías de desarrollo es muy frecuente, y afecta sobre todo a mujeres jóvenes en edad fértil. La alta incidencia de esta infección está directamente relacionada al inicio precoz de relaciones sexuales, actividad sexual frecuente en adolescencia y en

adultos jóvenes; así como también al gran número de compañeros sexuales⁽¹⁾.

Las infecciones por el VPH, tienen gran importancia en las lesiones pre-neoplásicas y del cáncer de cuello uterino (CCU), y otras neoplasias en genitales y mucosas⁽²⁾. El VPH es un virus de interés mundial, siendo objeto de gran cantidad de estudios y publicaciones científicas, a diferencia de otros virus^(3,4).

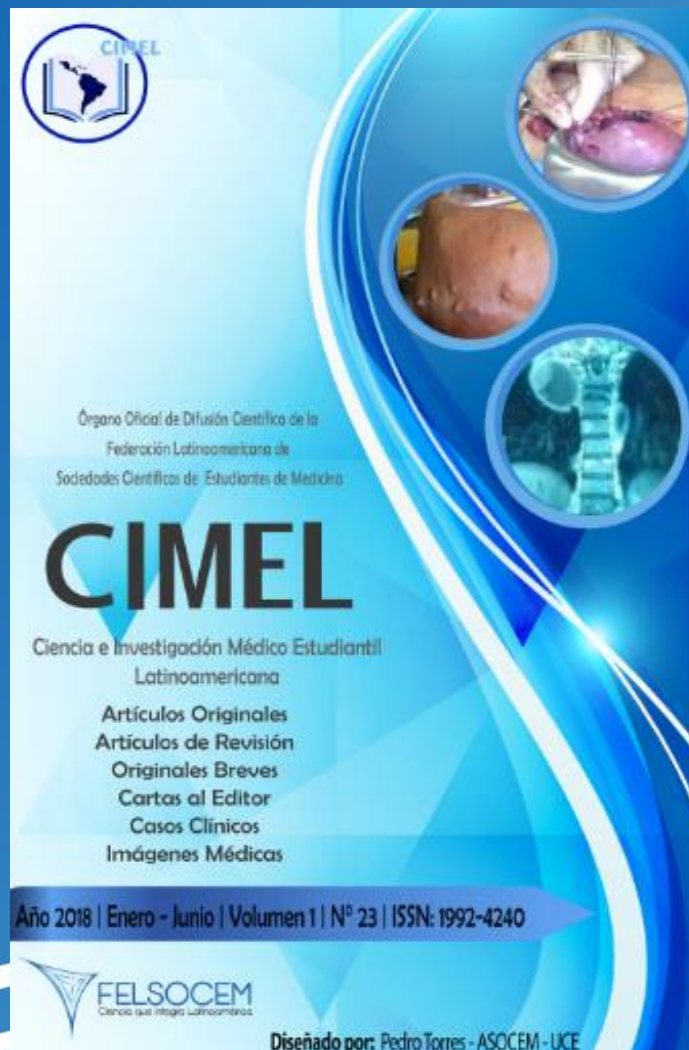

CIMEL

Órgano Oficial de Difusión Científica de la
Federación Latinoamericana de
Sociedades Científicas de Estudiantes de Medicina

CIMEL

Ciencia e Investigación Médico Estudiantil
Latinoamericana

Artículos Originales
Artículos de Revisión
Originales Breves
Cartas al Editor
Casos Clínicos
Imágenes Médicas

Año 2018 | Enero - Junio | Volumen 1 | N° 23 | ISSN: 1992-4240

FELSOCEM
Ciencia que integra Latinoamérica

Diseñado por: Pedro Torres - ASOCEM - UCE



CIMEL

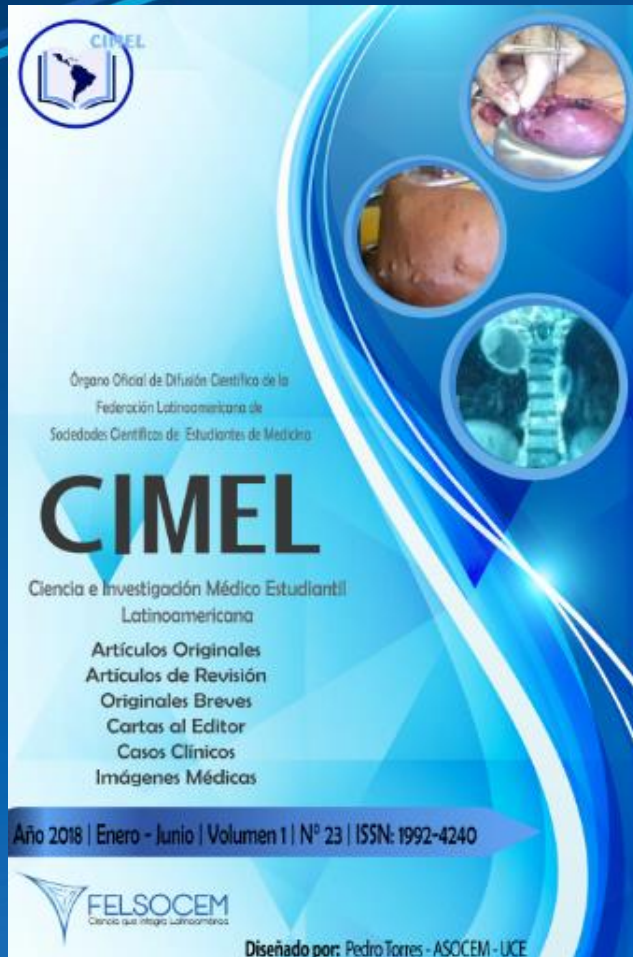

Logo of CIMEL (Federación Latinoamericana de Sociedades Científicas de Estudiantes de Medicina) in the top left corner.

Órgano Oficial de Difusión Científica de la
Federación Latinoamericana de
Sociedades Científicas de Estudiantes de Medicina

CIMEL

Ciencia e Investigación Médico Estudiantil
Latinoamericana

- Artículos Originales
- Artículos de Revisión
- Originales Breves
- Cartas al Editor
- Casos Clínicos
- Imágenes Médicas

Año 2018 | Enero - Junio | Volumen 1 | Nº 23 | ISSN: 1992-4240

FELSOCEM
Ciencia que integra Latinoamérica

Diseñado por: Pedro Torres - ASOCEM - UCE

OAJI
.net

**Open Academic
Journals Index**

DRJI

Directory of
Research Journal
Indexing

CiteFactor
Academic Scientific Journals

INDEX COPERNICUS
INTERNATIONAL

LILACS

latindex

REDIB | Red Iberoamericana
de Innovación y Conocimiento Científico

imbiomed

DOAJ | DIRECTORY OF
OPEN ACCESS
JOURNALS



FELSOCEM
Ciencia que integra Latinoamérica

CONGRESO CIENTÍFICO INTERNACIONAL (CCI)









PAPEL DEL PERÚ EN FELSOCEM



SOCIEDAD CIENTÍFICA ESTUDIANTIL	UNIVERSIDAD
SOCIEM UNIVERSIDAD SAN MARTÍN DE PORRES (Sociem USMP)	Universidad de San Martín de Porres
Asociacion Cientifica de Estudiants de Medicina	Universidad Nacional del Altiplano-Puno
SOCIEDAD CIENTÍFICA DE SAN FERNANDO (SCSF)	Universidad Nacional Mayor de San Marcos-UNMSM
Asociación científico académica de estudiantes de medicina Universidad Catolica Santa Maria (ASOCIADEM)	Universidad Católica Santa María-Arequipa
Sociedad científica de estudiantes de medicina Villarrealinos (SOCEMVI)	Universidad Nacional Federico Villarreal
Sociedad Científica de Estudiantes de Medicina de Ica (SOCEMI)	Universidad Nacional San Luis Gonzaga de Ica



MUCHAS GRACIAS

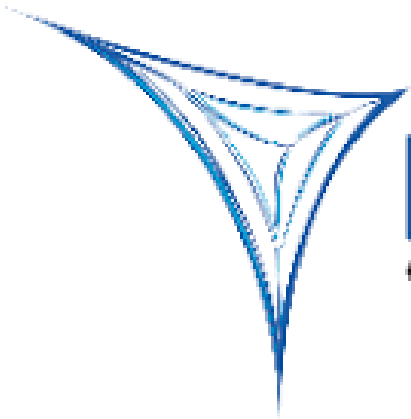

FELSOCEM
Ciencia que integra Latinoamérica

