



---

# SOCIMEP

Sociedad Científica Médico Estudiantil Peruana

---

## ¡SOCIMEP para todos!

Leonardo Albitres-Flores

Presidente SOCIMEP 2018-2019

---

# MISIÓN

Somos una asociación de estudiantes de medicina humana de carácter nacional cuyo fin **es promover y desarrollar investigación científica y educación médica** en pre-grado en el Perú, actividades que se llevan a cabo con la debida **proyección hacia la comunidad** e intercambios estudiantiles. Uno de nuestros fines específicos es la organización del Congreso Científico Nacional de SOCIMEP (CCN-SOCIMEP) que se realiza anualmente, el cual es el principal evento científico-académico de la asociación.

---

# VISIÓN

Para el año 2021, SOCIMEP se consolidará como la **asociación científica estudiantil líder** en el desarrollo y publicación de investigaciones científicas en pre-grado, las cuales contribuirán a la mejora de las condiciones de salud de la población, con liderazgo a nivel nacional y en latinoamericana, demostrado por el nivel de sus publicaciones científicas y trabajo en prioridades de investigación a nivel regional, nacional y latinoamericano.

---



# SOCIPEM – SOCIMEP

- 27 de agosto 1992: **SOCIPEM**  
Sociedad Científica Peruana de Estudiantes de Medicina
- VI CCNEM – Cusco
  - SCSF – Fac. de Med. San Fernando - UNMSM
  - SOCEMCH – Univ. Peruana Cayetano Heredia
  - SOCEMUNT – Univ. Nac. de Trujillo
  - SOCIEMSA – Univ. Nac. San Martín
  - SOCEMI – Univ. Nac. San Luis Gonzaga de Ica
  - SOCEMVI – Universidad Nacional Federico Villarreal
  - SOCIEM UNSAAC – Univ. Nac. San Antonio Abad del Cusco
  - SOCIEM USMP – Univ. San Martín de Porres
  - SOCIEM UNPRG Univ. Nac. Pedro Ruíz Gallo
  - CIEM – Univ. Católica Santa María
- **SOCIMEP**: 28 de febrero del 2007
- 37 asociados, 18 regiones



1987. I Congreso Científico Nacional de Estudiantes de Medicina Peruanos.  
Facultad de Medicina UNT



**SOCIMEP**  
Sociedad Científica Médico Estudiantil Peruana



11 SOCEMs

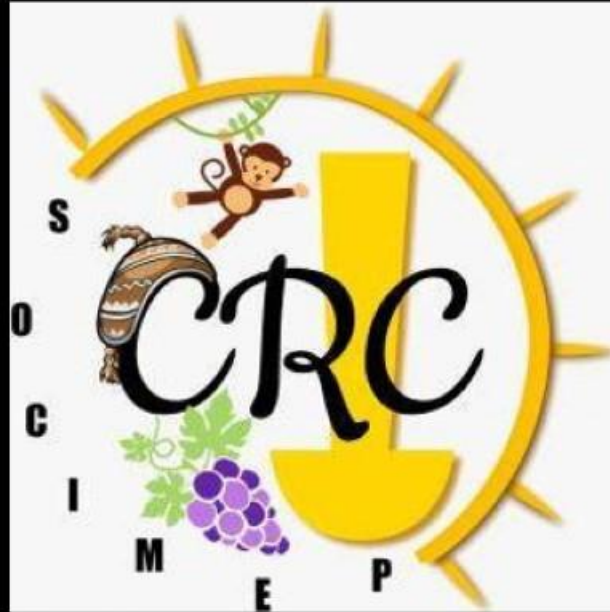

19 SOCEMs



07 SOCEMs



**SOCIMEP**  
Sociedad Científica Médico Estudiantil Peruana

# ¿EN QUÉ ÁMBITOS TRABAJA LA SOCIMEP?



---

**SOCIMEP**

Sociedad Científica Médico Estudiantil Peruana

---

# CPA

## Comité Permanente Académico

- Este comité tiene por finalidad realizar actividades como cursos, trivias, foros y otros relacionados a la **formación académica médica**.
- Sus eventos principales se realizan durante las AGOs y CCNs con la realización de la trivia SOCIMEP, donde participan los delegados y asistentes de dichos eventos.



# CPAIS

## Comité Permanente de Atención Integral de Salud

- Este comité tiene por finalidad la planificación y ejecución de actividades de **proyección a la comunidad**.
- Dentro de sus principales eventos, está realizar el Campamento Multidisciplinario de Investigación y Servicio (**CUMIS**), el cual se realiza a nivel nacional, regional y local, lo cual congrega a estudiantes y médicos que intervienen de forma adecuada y responsable en una comunidad que tenga escaso o nulo acceso a los servicios de salud.
- **Educación, proyección a la comunidad, investigación y atención en salud.**



**SOCIMEP**

Sociedad Científica Médico Estudiantil Peruana

# CPC

## Comité Permanente Científico

- Este comité se encarga de brindar las herramientas necesarias a través de cursos, **capacitación** para la **producción de protocolos de investigación** y a futuro trabajos de investigación.
- Su actividad se centra en brindar capacitación e información en los temas de **metodología de la investigación, búsqueda bibliográfica, bioestadística** y programas estadísticos.
- La base de la producción científica de SOCIMEP se encuentra en este comité que es **el eje de toda sociedad científica.**





# CPDII

## Comité Permanente de Difusión e Imagen institucional

- Este comité es la **imagen que proyecta toda sociedad científica** hacia sus pares y la comunidad, la difusión, elaboración de material publicitario está a cargo de este comité.
- Sus miembros **manejan programas de diseño, elaboración de material audiovisual y manejo de redes sociales**, lo que permite mejorar la llegada de actividades, proyectos, campañas al resto de nuestros compañeros y la comunidad.



# CPPC

## Comité Permanente de Publicaciones Científicas

- Este comité se encarga de dar el **paso final** de todo material investigativo elaborado en el comité permanente científico, es a través del cual damos a conocer nuestra producción científica a la comunidad médico científica, es decir **publicando nuestros manuscritos a revistas científicas**.
- A través de este comité se miden los indicadores de producción de la sociedad científica, tanto a nivel nacional como de manera local.
- El trabajo de **CPC y CPPC debe ser engranado y congruente** para un mejor desarrollo de actividades y optimizar la producción científica de la sociedad.



# CPRII

## Comité Permanente de Relaciones Interinstitucionales e Intercambios

- El Comité Permanente de Relaciones Internacionales e Intercambios (CPRII) tiene como finalidad exponenciar y consolidar la proyección internacional de la SOCIMEP, utilizando como plataforma el establecimiento de vínculos a nivel nacional, regional, continental e intercontinental.
- Responsable de establecer lazos de confraternidad entre los miembros de la asociación a través de la **difusión, supervisión y asesoramiento de pasantías e intercambios internacionales.**



# ¿QUÉ ACTIVIDADES REALIZA LA SOCIMEP?



---

**SOCIMEP**

Sociedad Científica Médico Estudiantil Peruana

---

# ASAMBLEAS GENERALES ORDINARIAS





**SOCIMEP**  
Sociedad Científica Médico Estudiantil Peruana

# Jornadas Científicas Regionales







XXXIII  
CCN  
2019  
SOCIMEP

UCAVALI - PERÚ



XXXIII  
CCN  
2019  
SOCIMEP

# BOLETÍN CIENTÍFICO

BASES DE LOS CONCURSOS CIENTÍFICOS

- TRABAJOS DE INVESTIGACIÓN
- PROTOCOLOS DE INVESTIGACIÓN
- CASOS CLÍNICOS
- FOTOGRAFÍA MÉDICA

XXXIII  
CCN  
2019  
SOCIMEP  
UCAVALI - PERÚ

## 1er CORPORATIVO

10 PERSONAS  
Costo: S/. 150.00

0011-0306-83-0201476791  
[Diego Diaz]

Agente  
BBVA Continental

AGENTE MULTIBANCO  
KASNET

DEADLINE: 31 de Marzo  
Hora: 11:59pm



**SOCIMEP**  
Sociedad Científica Médico Estudiantil Peruana

# SOCIEDADES ÉTICAS



**Sociedades capacitadas  
en protección de seres  
humanos en investigación**



Hayan llevado cursos de  
protección de seres humanos

**Y**

**Sociedades capacitadas  
en conducta responsable**



Hayan llevado el  
curso CRI de  
QUIPU o CITI

*se entregará resolución + diploma (a la socem) y puntaje para ser la mejor sociedad del año*



**Registro en...**



**CONCYTEC**  
CONSEJO NACIONAL DE CIENCIA,  
TECNOLOGÍA E INNOVACIÓN TECNOLÓGICA



**DINA**

Directorio Nacional  
de Investigadores  
e Innovadores

**ORCID**

Connecting Research  
and Researchers



**SOCIMEP**  
Sociedad Científica Médico Estudiantil Peruana

emerge



**SOCIMEP**

Sociedad Científica Médico Estudiantil Peruana



PASANTÍA DE VERANO EN  
INVESTIGACIÓN

## CONVOCATORIA

EMERGE, Unidad de Investigación en  
Enfermedades Emergentes y Cambio Climático,  
Universidad Peruana Cayetano Heredia.

Se solicita al menos ocho (8) semanas a  
40 horas semanales iniciando en Enero  
del 2019.

Enviar CV no documentado describiendo en detalle su experiencia y  
formación en investigación a: [presidencia.socimep@gmail.com](mailto:presidencia.socimep@gmail.com) y  
[oportunidades.emerge@gmail.com](mailto:oportunidades.emerge@gmail.com).

DEADLINE: Lunes 10 de Diciembre a las 8 AM.



**SOCIMEP**

Sociedad Científica Médico Estudiantil Peruana

## CONVOCATORIA

### Pasantía en Investigación



UNIVERSIDAD  
SAN IGNACIO  
DE LOYOLA

- UNIDAD DE INVESTIGACIÓN EN  
BIBLIOMETRÍA
- UNIDAD DE REVISIONES SISTEMÁTICAS

#### REQUISITOS

- CURRÍCULUM VITAE DOCUMENTADO
- CARTA DE MOTIVACIÓN
- COMPLETAR EL FORMULARIO EN LA DESCRIPCIÓN
- PROPUESTA DE PROYECTO DE INVESTIGACIÓN EN  
BIBLIOMETRÍA, REVISIONES SISTEMÁTICAS O META-  
ANÁLISIS

#### ENVIO DE REQUISITOS

[presidencia.socimep@gmail.com](mailto:presidencia.socimep@gmail.com)  
[cpcsocimep.peru@gmail.com](mailto:cpcsocimep.peru@gmail.com)  
[cprii.socimep@gmail.com](mailto:cprii.socimep@gmail.com)



Unidad  
de Investigación  
en Bibliometría

Convocatoria 2019:

Estancia  
Corta de  
Investigación.



Mayor información  
en la página de facebook.



**SOCIMEP**

Sociedad Científica Médico Estudiantil Peruana

# LÍNEAS DE INVESTIGACIÓN SOCIMEP

Diseñadas bajo supervisión y asesoría del INS



---

**SOCIMEP**

Sociedad Científica Médico Estudiantil Peruana

---

# MALNUTRICIÓN Y ANEMIA



**SOCIMEP**

Sociedad Científica Médico Estudiantil Peruana

- Factores de riesgo por etapas de vida.
- Estudio CAP en padres, cuidadores y adolescentes y jóvenes sobre alimentación y anemia.
- Determinantes sociales, educacionales y ambientales de anemia y desnutrición crónica infantil por regiones.
- Factores que influyen en la prematuridad, lactancia materna exclusiva y comportamiento nutricional en gestante.
- Factores que influyen en la prematuridad, lactancia materna exclusiva y comportamiento nutricional en gestante.
- Limitaciones de los servicios de salud necesarios para la atención de malnutrición y anemia.



**SOCIMEP**

Sociedad Científica Médico Estudiantil Peruana



# SOCIMEP

Sociedad Científica Médico Estudiantil Peruana

# SALUD MENTAL

- *Identificación de brechas de las competencias para la identificación de problemas en salud mental en profesionales de la salud no especializados.*
- *Salud mental de los recursos humanos que atienden en los establecimientos de salud de primer nivel de atención.*
- *Factores asociados a la conducta y sustancias adictivas en profesionales y estudiantes de ciencias de salud.*
- *Actividades extracurriculares y su relación con la salud mental en profesionales y estudiantes de ciencias de salud.*
- *Factores de riesgo y protectores para trastornos mentales en profesionales y estudiantes de ciencias de salud.*



# SOCIMEP

Sociedad Científica Médico Estudiantil Peruana



# SOCIMEP

Sociedad Científica Médico Estudiantil Peruana

# POLÍTICA Y GESTIÓN EN SALUD

- Beneficios de la actividad científica en estudiante de medicina en el pregrado.
- Evaluación de las intervenciones preventivo-promocionales en salud.
- Análisis de la formación en actividades de investigación en las facultades de medicina del Perú.
- Análisis de la formación académica y salud pública en las facultades de medicina del Perú.



# SOCIMEP

Sociedad Científica Médico Estudiantil Peruana





# SOCIMEP

Sociedad Científica Médico Estudiantil Peruana

# RECURSOS HUMANOS



- Evaluación de la calidad de formación del profesional de la salud.
- Validación de contenido de las materias dictadas por la SOCIMEP.
- Evaluación de las motivaciones y competencias del recurso humano en investigación y publicación científica.
- Actividad docente dentro de la formación del profesional de la salud.
- Evaluación del perfil del ingresante a Medicina Humana.



# SOCIMEP

Sociedad Científica Médico Estudiantil Peruana

# PRODUCCIÓN CIENTÍFICA SOCIMEP



---

**SOCIMEP**

Sociedad Científica Médico Estudiantil Peruana

---

# RESULTADO HISTÓRICO

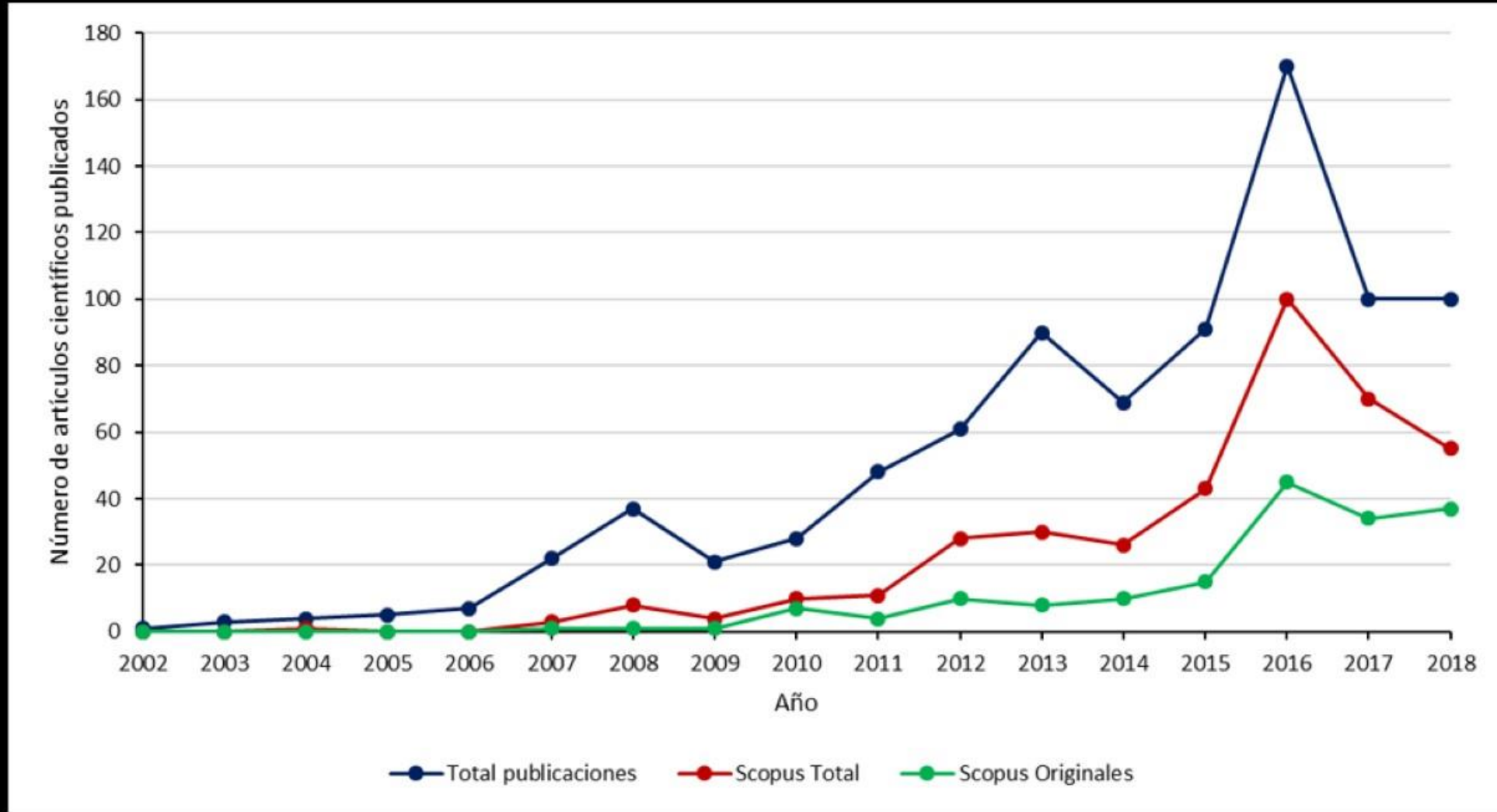
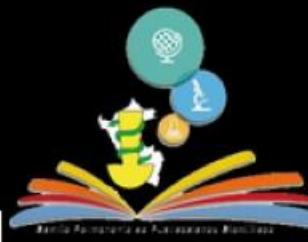

# RESUMEN 2018

- Total: 100 publicaciones científicas
  - 55,0% en SCOPUS (Mayoría Q3 y Q4)
    - 09 en Q1
    - 03 en Q2
    - 28 en Q3
    - 15 en Q4
  - 72,0% en español
  - 55,0% originales
  - 56,0% SOCEM como primer autor



Scopus®



**SOCIMEP**  
Sociedad Científica Médico Estudiantil Peruana

# INDICADORES CPPC SOCIMEP



% de SOCEMS con al menos 02 publicaciones originales en un año

% de SOCEMS que tengan al menos un miembro como primer autor de un trabajo original en un año

% de publicaciones indizadas en SCOPUS, en inglés, y con primer autor de SOCIMEP en un año

% de SOCEMS con al menos 03 miembros que publiquen trabajos originales en un año

% de SOCEMS con al menos 04 publicaciones (de cualquier tipo) en un año

% de trabajos previamente presentados a JCR y CCN publicados en un año



SOCEM	2 publicaciones originales	3 personas publican originales	1 original que tenga como autor principal al miembro de su SOCEM	4 publicaciones	SCOPUS, inglés, 1er autor	Cumple 3 indicadores
ASOCIEM-CUSCO	1	1		1		x
CIEM	1			1		
SCSF	1	1	1	1	1	x
SOCEMCH			1			
SOCEMI	1	1	1	1		x
SOCEMURP	1	1	1	1		x
SOCIEM UCSUR	1			1		
SOCIEM USMP	1	1	1	1	1	x
SOCIEMC	1					
SOCIEMU	1	1	1			x
SOCIEMUNP	1	1		1		x
SOCIMEC	1	1				
SOCIMESC	1		1			
SOCEMVI				1		
CIESMED	1					
SOCEM UPEU	1	1	1			x
SOCIEM UNPRG	1					



# Producción Científica de Estudiantes Peruanos de Medicina en Scopus

Document Type	Article	Letter	Article in Press	Editorial	Conference Paper	Note	Review	Short Survey	Total
SOCIMEP	122	71	6	4		4	3	1	211
Estudiantes de Medicina	25	12				1	1		39
Asociación para el Desarrollo de la Investigación en Ciencias de la Salud	10	7	1		1				19
FELSOCEM	5	1	1		1				8
<b>Total</b>	<b>164</b>	<b>92</b>	<b>10</b>	<b>5</b>	<b>4</b>	<b>4</b>	<b>4</b>	<b>1</b>	<b>277</b>
%	59%	33%	4%	2%	1%	1%	1%	0%	100%

Nombre	2019	2018	2017	2016	2015	2014	2013	2012	2011	2010	2009	2008	2007	2002	Total
SOCIMEP	5	38	26	39	31	13	11	15	3	15	10	4	1		211
Estudiantes de Medicina		11	6	10	2	1	3	1		1	1	1		2	39
Asociación para el Desarrollo de la Investigación en Ciencias de la Salud (ADIECS)			5	5	3	2	2	1	1						19
FELSOCEM		4	4												8
<b>Total</b>	<b>6</b>	<b>62</b>	<b>37</b>	<b>51</b>	<b>36</b>	<b>16</b>	<b>13</b>	<b>18</b>	<b>4</b>	<b>17</b>	<b>11</b>	<b>6</b>	<b>3</b>	<b>2</b>	<b>277</b>
%	2%	22%	13%	18%	13%	6%	5%	6%	1%	6%	4%	2%	1%	1%	100%



Cuartil	Cant	%
N	1	0.4%
Q2	18	6.7%
Q1	26	9.7%
Q4	63	23.6%
Q3	159	59.6%
<b>Total</b>	<b>267</b>	



### ACCIDENTES LABORALES ASOCIADOS AL DESANIMO DE MÉDICOS SERUMS PARA LABORAR EN EL PRIMER NIVEL DE ATENCIÓN DE LIMA, PERÚ



Christian R. Mejía, et al. Rev Med Inst Mex Seguro Soc. 2017;55(6):686-91  
 Morales-Concha L, et al. Educación Médica. 2017.

### Evaluación de la empatía en estudiantes de medicina humana en una universidad pública de la sierra sur del Perú

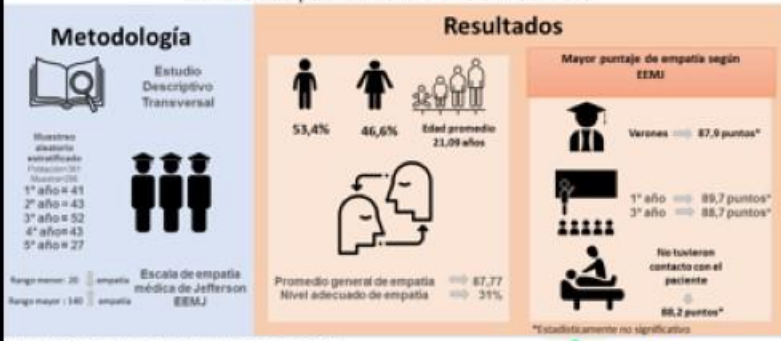

Morales-Concha L, et al. Educación Médica. 2017.  
 Estudio por Leyenda, estudiantes por descripción, foto por Geri-Kwon Lee, ppt por Arthur Shain, generation por Creative-Media, empathy por Scott Lewis, evaluate por Gerdys, diagrama por Schminke, patines por Debra-Herrero, Disponible en Neuron Project

### EFFECTO GASTROPROTECTOR DE LA MIEL DE ABEJA EN RATAS HOLTZMAN CON ÚLCERAS GÁSTRICAS INDUCIDAS POR PIROXICAM.



Roldán-Rodríguez AE, et al. Rev Gastroenterol Peru. 2016;36(3):219-224  
 Roldán-Rodríguez AE, et al. Rev Gastroenterol Peru. 2016;36(3):219-224

### Noninfectious and Infectious Complications and Their Related Characteristics in Heart Transplant Recipients at a National Institute

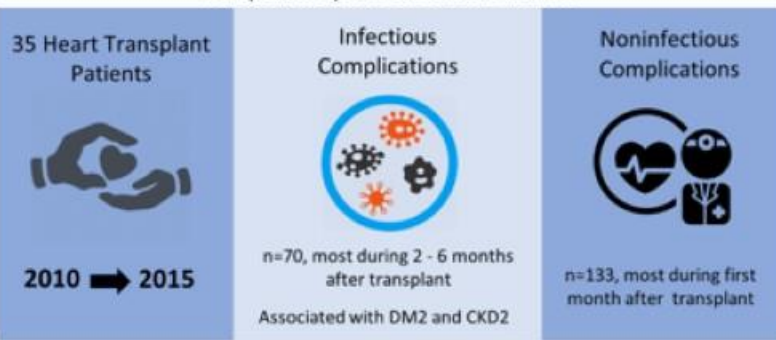

Rojas et al. Official journal of the middle east society of organ transplantation. April 2018  
 "Description" by "Shutterstock", "Healthcare" by "iStockphoto", "Doctor" by "iStockphoto", Available at: <https://www.shutterstock.com>, <https://www.iStockphoto.com>, <https://www.iStockphoto.com>

### Características y factores asociados con la medicación antihipertensiva en pacientes que acuden a los centros de salud del Perú



Mejía CR, et al. Cureau. 2017 Feb; 9(2): e1011.  
 "Info" por "iStockphoto", "Ageing" por "Marie Van de Broek", "Blood Test" por "Layman", "Elevator" por "Creative-Studio" on the Neuron Project

### Mortalidad en personas con diabetes tipo 2 en América Latina: Una revisión sistemática y meta-análisis de cohortes poblacionales

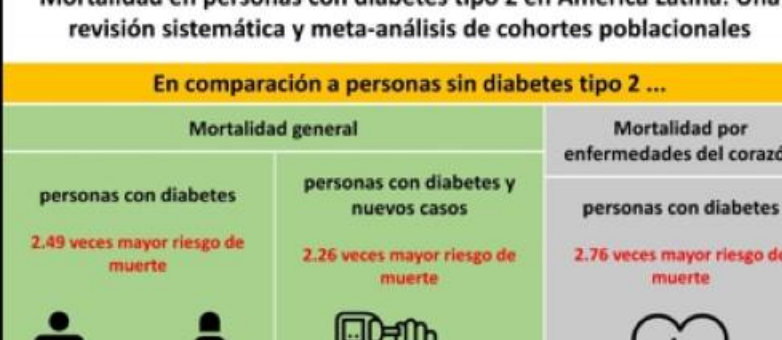

Carrillo-Larco RM, et al. Diabetes Metab Res Rev. 2019  
 Carrillo-Larco RM, et al. Diabetes Metab Res Rev. 2019

### ASOCIACIÓN ENTRE COMPROMISO RELIGIOSO Y PRESENTAR ACTITUDES NEGATIVAS HACIA HOMBRES HOMOSEXUALES, EN UN GRUPO DE ESTUDIANTES DE MEDICINA PERUANOS.

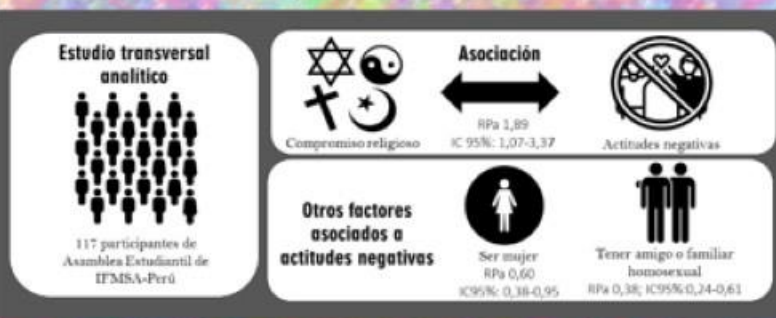

Lopez CE, et al. Acta Médica Peruana 2017;34(1):33-40.  
 High five by Synchro, group by Shiron, Religion by Ben Avery, women by designorfly, friends by Luis Prado. Disponible en the Neuron Project

### Éstrés percibido e intención de migrar al interior del país en médicos y enfermeros que residen en Lima: un análisis exploratorio de la Encuesta Nacional de Satisfacción de Usuarios en Salud (ENSUSALUD), 2015



Santiago-Ullera B, et al. Rev. Peru. Med. Exp. Salud Pública. 2017;34(3):404-13  
 Printing by Shutterfly Labs, Server by Shoya Chakraverty, Travel by Nathan Coyne, Doctor by Samy Nouri by (REX)TOR, 70, Negative Regression Graph by Anne Brinkmann, from the Neuron Project

### En comparación a países de ingresos altos, el riesgo de muerte es mayor en América Latina

**SOCIMEP**  
 Sociedad Científica Médico Estudiantil Peruana

Familia Peruana de Publicaciones Científicas



**¿Por qué tendría que investigar?**



---

**SOCIMEP**

Sociedad Científica Médico Estudiantil Peruana

---

¡PUBLICACIONES  
CIENTÍFICAS!

¡Viajar alrededor  
del mundo!

Generar conocimiento y  
contribuir a la  
sociedad.

Becas integrales  
nacional e  
internacionalmente



• Marcar la  
diferencia

Se reconocido  
como  
investigador

Participar con  
investigadores de gran  
renombre a nivel  
nacional e internacional  
de las áreas que más te  
gusten

Impartir  
conocimiento



**SOCIMEP**  
Sociedad Científica Médico Estudiantil Peruana

## Carta al Editor

## Realidad de la Investigación en la Escuela de Medicina de la Universidad Nacional de Trujillo

Research reality at the School of Medicine – Universidad Nacional de Trujillo

Leonardo Albitres-Flores<sup>1,2</sup>, Natali Loayza-Salvatierra<sup>1,2</sup>

1. Sociedad científica de Estudiantes de Medicina de la Universidad Nacional de Trujillo 2. Estudiante de la Facultad de Medicina de la Universidad Nacional de Trujillo



Educación Médica

Available online 19 March 2018

open access

In Press, Corrected Proof



Original

Percepciones de utilidad y preparación para el Examen Nacional de Medicina en 10 facultades peruanas, 2017  
Perceptions of usefulness and preparation for the national examination in medicine in ten faculties of medicine, Peru-2017

Christian R. Mejía<sup>a, b, c, d</sup>, Franklyn N. Ruiz-Urbina<sup>b, c</sup>, Dayanne Benites-Gamboa<sup>d</sup>, Leonardo Albitres-Flores<sup>b, c</sup>, Lienneke S. Mena<sup>e, f</sup>, Rudy Fasanando-Vela<sup>g</sup>



## Revista Médica de Trujillo

Publicación oficial de la Facultad de Medicina de la Universidad Nacional de Trujillo - Perú

## Artículo Original

Efecto antibacteriano in vitro entre *Sonchus oleraceus* y Ceftazidima contra *Pseudomonas aeruginosa*

*In vitro* antibacterial effect between *Sonchus oleraceus* and Ceftazidime against *Pseudomonas aeruginosa*

Elva Manuela Mejía Delgado<sup>1</sup>, Aron Carmelo Aredo Tisnado<sup>2</sup>, César Augusto Gabriel Argomedeo Alquizar<sup>2</sup>, Wilson Steven Araujo Alvarado<sup>2</sup>, Jhosley Marilid Aranda Ulloa<sup>1</sup>, Joselyn Pamela Cabanillas Olivares<sup>2</sup>, Deborah Ximena Arzani Lezcana<sup>2</sup>, Rebeca Giuliana Alva Ugas<sup>2</sup>, Jimmy Leonardo Abanto Rodríguez<sup>2</sup>, Robinson Azabache Valera<sup>2</sup>, Leonardo Albitres-Flores<sup>2,3</sup>

1. Docente del Departamento de Ciencias Básicas, Facultad de Medicina, Universidad Nacional de Trujillo - UNT - Trujillo, Perú. 2. Estudiantes de Pregrado, Escuela de Medicina, Facultad de Medicina, Universidad Nacional de Trujillo - UNT - Trujillo, Perú. 3. Miembro de la Sociedad Científica de Estudiantes de Medicina de la Universidad Nacional de Trujillo, Perú.

## Wiley Online Library

Search

Diabetes/Metabolism Research and Reviews banner

REVIEW ARTICLE

The risk of mortality among people with type 2 diabetes mellitus in Latin America: A systematic review and meta-analysis of population-based cohort studies

Rodrigo M. Carrillo-Larco , Noël C. Barengo, Leonardo Albitres-Flores, Antonio Bernabe-Ortiz

First published: 13 February 2019 | <https://doi.org/10.1002/dmrr.3139>



**SOCIMEP**  
Sociedad Científica Médico Estudiantil Peruana





Y tú...

¿TE ANIMAS A INVESTIGAR?



---

SOCIMIEP

Sociedad Científica Médico Estudiantil Peruana

---